Liniennetz **Eschwege | Sonderverkehr Open Flair ShuttleBus**

5. bis 9. August 2026

Mehr Infos direkt aufs Handy

Du willst mehr Infos zum Open Flair?
Dann scan den QR-Code!

Infos

Open Flair ShuttleBus

Besucher mit Festival-Bändchen können den Open Flair ShuttleBus (StadtBus 6) kostenfrei nutzen (alle anderen Fahrgäste zahlen den NVV-Tarif).
Der Open Flair ShuttleBus fährt ab der H Open Flair Campingplatz

Mittwoch bis Freitag
Ab 9.20 Uhr bis 15.50 Uhr - alle 30 Minuten

Samstag und Sonntag
Ab 7.50 Uhr bis 14.50 Uhr - alle 30 Minuten
Ab 15.20 Uhr bis 16.50 Uhr ab der Haltestelle „Woolworth"

Kleinkunstzelt

Mit dem **Open Flair ShuttleBus** bis zur Haltestelle:
H **Goethestraße** oder H **Amtsgericht**

Duschen

H Schwimmbad

Mit dem **Open Flair ShuttleBus** erreicht Ihr auch die günstigen Duschmöglichkeiten am Schwimmbad.

Nachtbus

H Woolworth NACHTBUS

Die Nachtbusse bringen Euch vom 5. bis 9. August noch bis tief in die Nacht in alle Richtungen nach Hause:

Abfahrten ab 22.20 Uhr, 0.20 Uhr und 2.20 Uhr
(Samstag ab 22.20 Uhr, 0.50 Uhr und 2.50 Uhr)

- BUS **200** Eschwege ▸ Wehretal ▸ Waldkappel ▸ Hessisch Lichtenau
- BUS **220** Eschwege ▸ Bad Sooden-Allendorf ▸ Witzenhausen
- BUS **230** Eschwege ▸ Grebendorf ▸ Wanfried ▸ Aue
- BUS **240** Eschwege ▸ Sontra ▸ Ringgau ▸ (Herleshausen)
- BUS **290** Eschwege ▸ Meißner ▸ Berkatal

0 200 400 600 800 1000 1200 m
1:12.000

© Nordhessischer VerkehrsVerbund 2026 - Kartendaten © OpenStreetMap contributors
Redaktionsschluss: 15.07.2026, Änderungen vorbehalten. Für Druckfehler und Irrtümer keine Haftung.

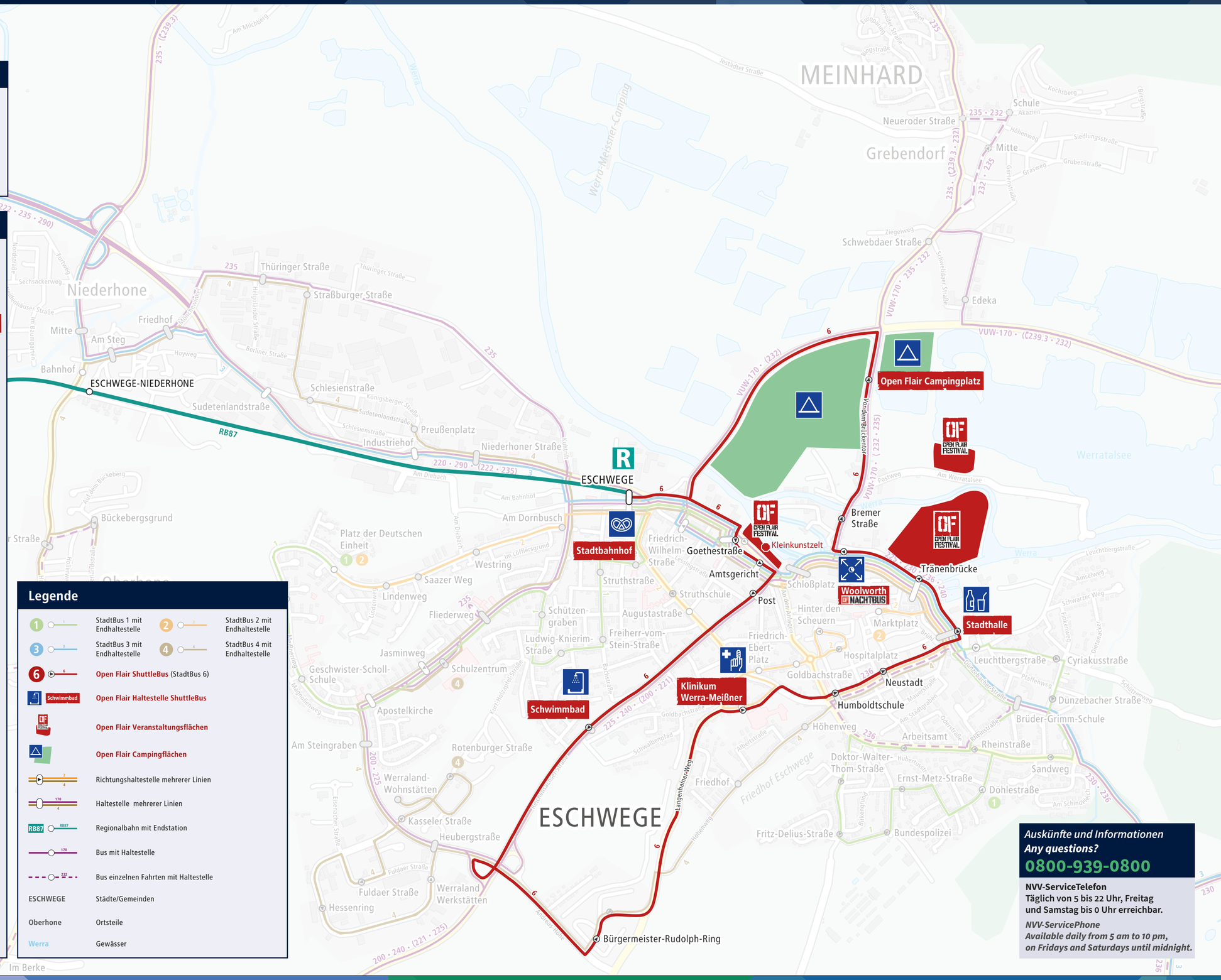

Legende

1	StadtBus 1 mit Endhaltestelle
2	StadtBus 2 mit Endhaltestelle
3	StadtBus 3 mit Endhaltestelle
4	StadtBus 4 mit Endhaltestelle
6	**Open Flair ShuttleBus** (StadtBus 6)
Schwimmbad	**Open Flair Haltestelle ShuttleBus**
	Open Flair Veranstaltungsflächen
	Open Flair Campingflächen
	Richtungshaltestelle mehrerer Linien
	Haltestelle mehrerer Linien
RB87	Regionalbahn mit Endstation
	Bus mit Haltestelle
	Bus einzelnen Fahrten mit Haltestelle
ESCHWEGE	Städte/Gemeinden
Oberhone	Ortsteile
Werra	Gewässer

Auskünfte und Informationen
Any questions?
0800-939-0800

NVV-ServiceTelefon
Täglich von 5 bis 22 Uhr, Freitag und Samstag bis 0 Uhr erreichbar.

NVV-ServicePhone
Available daily from 5 am to 10 pm, on Fridays and Saturdays until midnight.